

# 1 開口部の断熱改修

<p>外窓の交換 ・ 内窓の設置 ・ 窓ガラスの交換</p>	<p>・ 少なくとも 1 の居室において、外部に面したすべての開口部にいずれかの施工を行うこと。</p> <p> <ul style="list-style-type: none"> <li>┌ 外窓の交換…外窓を枠とともに交換</li> <li>├ 内窓の設置…既存の窓に内窓を設置</li> <li>└ 窓ガラスの交換…既存の窓のガラス部分のみ交換</li> </ul> </p> <p>・ 施工した窓（内窓設置の場合は外窓*を含めた性能、窓ガラス交換の場合はガラスの中央部）の熱貫流率が <math>3.5 \text{ W}/(\text{m}^2 \cdot \text{K})</math> 以下であること。</p> <p>（熱貫流率：熱の伝えやすさを表す数値。数値が小さいほど断熱性が高い。）</p> <p>※上記の要件に当てはまる施工をした場合、同時にトイレや浴室、脱衣所の開口部の断熱改修を補助対象に認めます。</p>
<p>玄関ドアの交換</p>	<p>外部に面した玄関ドア（対象住宅の主たる出入り口）を交換する工事で、当該ドアの熱貫流率が <math>3.5 \text{ W}/(\text{m}^2 \cdot \text{K})</math> 以下であること。</p> <p>※勝手口は外窓と見なします。</p>

\*外窓の熱貫流率が不明な場合は、アルミサッシで単板ガラスの外窓と仮定して熱貫流率を算定すること。

## 施工例（窓・玄関ドア）

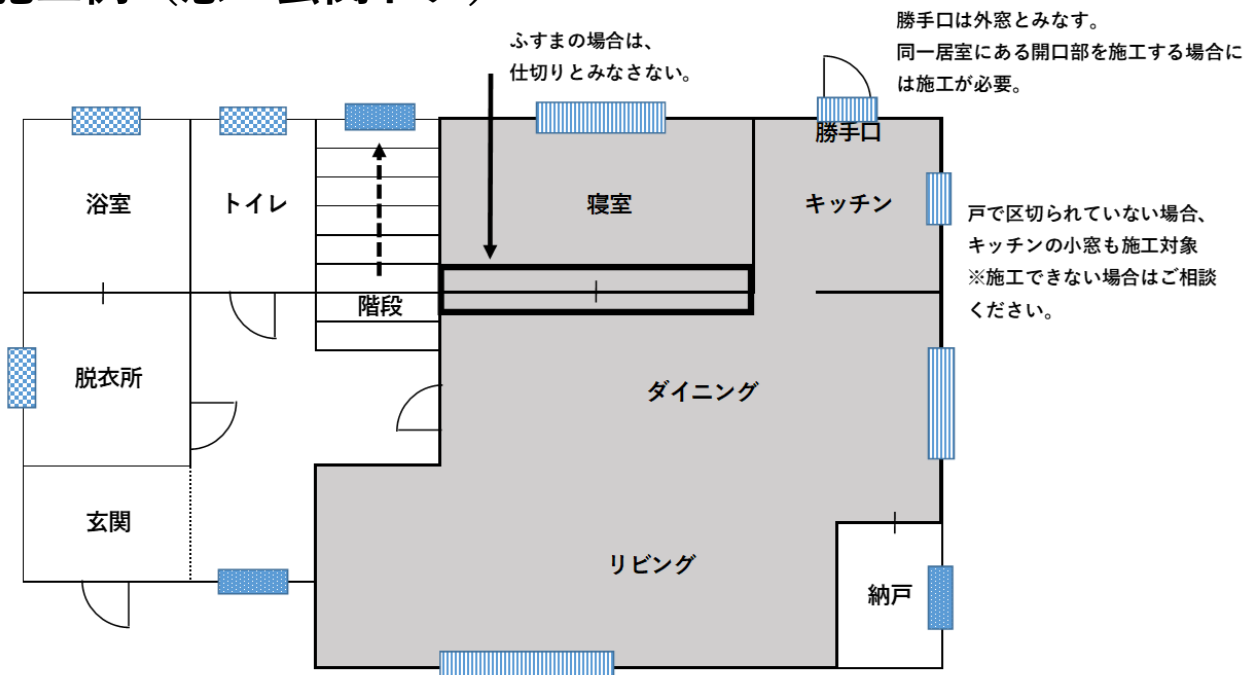

- 居室（LDK、和室、子ども部屋や寝室など）
- トイレ・浴室・脱衣所の窓  
（居室を1部屋以上施工した場合のみ補助対象）
- 居室にある全ての開口部を実施した場合（補助対象）
- 居室でないため、補助対象とならない窓

※廊下や階段等と居室に区切りがない場合、その居室にある全ての窓を施工する際には、廊下や階段等にある窓も補助対象となります。

# 必要書類

★印は所沢市のホームページからダウンロードできます

## 1 申請時（工事着工前）

- ① 所沢市スマートハウス化推進補助金交付申請書（家庭用）【様式第 1 号】★
- ② 事業計画書★
- ③ 補助対象経費の見積書の写し（機器費・工事費、製品名等、内訳が分かるもの）
- ④ 事業内容が確認できる契約書の写し
- ⑤ 施工箇所の施工前の現況カラー写真
- ⑥ 対象箇所の施工図面（物件の平面図、立面図等）
- ⑦ 部材の性能を証する書類（カタログ等）の写し
- ⑧ チェックリスト【≪エコリフォーム用≫申請時】★
- ⑨その他、必要に応じて提出する書類

(ア)申請者以外の建物所有者または共有名義人がいる場合

- ・建物所有者共有名義人同意書【別紙 1-1 号】★  
(建物所有者と共有名義人が別人の場合は、それぞれ必要。)

(イ)三世帯同居の加算措置の適用を受ける場合

- ・三世帯の同居（18 歳未満の子と同居）及び 続柄が確認できる書類（住民票原本（※） 及び 【別紙 1-2 号】）★

※3 カ月以内に取得したものに限りませう。

※性的少数者の方で「所沢市パートナーシップ・ファミリーシップ届出受理証明カード」の交付を受けた方はカードの写しも必要です。

(ウ)再生可能エネルギー比率 50%以上の電力プランを利用している場合

- ・契約している電力の再生可能エネルギー比率が分かる書類  
(直近の電気料金請求書の写し 及び 比率の表示がある書類の写し)

## 2 実績報告時（工事完了・引渡後）

- ① 所沢市スマートハウス化推進補助金実績報告書兼請求書（家庭用）【様式第 11 号】★
- ② 領収書等の写し（宛名、社判の押印があり、工事費を受領したことが分かるもの）  
※金融機関等への振込依頼書は不可。  
※領収日が令和 7 年 3 月 21 日(金)までのものに限る。
- ③ 施工中・後のカラー写真（施工箇所全て）
- ④ 対象要件の製品が施工されたことが分かる書類（納品書、出荷証明書、保証書、施工完了報告書などの写しで、施主名又は住所、型番、品名、寸法等が分るもの）
- ⑤ チェックリスト【≪エコリフォーム用≫実績報告・請求用】★

## 工事着工前（申請時）の手続き

必要な書類	書類作成上の注意
①所沢市スマートハウス化 推進補助金交付申請書 【様式第1号】	<ul style="list-style-type: none"> <li>・申請書への押印は不要ですが、記載内容を修正する場合は該当箇所に<b>必ず訂正印（朱肉を使うタイプの印鑑）</b>をお願いいたします。</li> <li>・交付申請額をご記入ください。<b>訂正不可</b></li> <li>・振込先は申請者の口座としてください。</li> <li>・<b>消せるボールペンは使用できません。</b></li> </ul>
②事業計画書	<ul style="list-style-type: none"> <li>・記入漏れがないようお書きください。</li> <li>・見積書と対応させ、分かりやすく整理してお書きください。</li> </ul>
③事業内容が確認できる 見積書の写し <b>（契約書と金額が一致したもの）</b>	<ul style="list-style-type: none"> <li>・商品名や型番の記載があるものをご準備ください。</li> <li>・計画図面や写真に記載する番号等と対応させ、わかりやすく整理してください。</li> <li>・見積書に開口部の寸法を<b>必ず</b>記してください。P.5 参照</li> </ul>
④事業内容が確認できる 契約書の写し <b>（見積書と金額が一致したもの）</b>	<ul style="list-style-type: none"> <li>・契約者は申請者と一致することが必須です。 (契約者が連名で申請者が含まれている場合は可)</li> <li>・契約者と工事施工者双方の押印が必要です。</li> <li>・工期や金額、施工場所が分かるような契約書をご用意ください。</li> <li>・請書の場合、注文書もセットでご準備ください。</li> <li>・着工日が変更になり、記載された着工日が申請日より前になっている場合は、<u>変更契約を結ぶ</u>、<u>施工業者の訂正印で訂正</u>、<u>工程表を作成（施工業者が発行）</u>のいずれかの方法で実際の着工日をお示しください。</li> </ul>
⑤施工箇所の施工前の現況 写真	<ul style="list-style-type: none"> <li>・開口部の形が分かるようにカーテン、障子等を外し、障害物がない状態で1か所ごとに撮影してください。</li> <li>・カラーをご用意ください。</li> </ul>
⑥対象箇所の施工図面 (物件の平面図、立面図等)	<ul style="list-style-type: none"> <li>・施工場所が分かるよう、蛍光ペン等で示してください。</li> <li>・見積書、写真等の番号や符号と対応させてください。</li> </ul>
⑦部材の性能を証する書類 (カタログ等の写し)	<ul style="list-style-type: none"> <li>・使用材料が指定の仕様・性能を備えていることが分かる資料を<b>必ず</b>ご用意ください。（熱貫流率の分かる資料）</li> </ul>

**必要に応じてご提出をお願いいたします。**

●建物所有者共同名義人 同意書【別紙 1-1 号】	<ul style="list-style-type: none"> <li>・申請者以外の建物所有者 または 共有の名義人がいる場合はご提出ください。</li> </ul>
●三世代の同居及び続柄が 確認できる書類 (3か月以内に取得したもの)	<ul style="list-style-type: none"> <li>・住民票の写し（原本）</li> <li>・世帯構成員の続柄に関する届出【別紙 1-2 号】</li> </ul> <p>※性的少数者の方で、「所沢市パートナーシップ・ファミリーシップ届出受理証明カード」の交付を受けた方はカードの写し</p>
●契約している電力プランの 再生可能エネルギー比率が 分かる書類	<ul style="list-style-type: none"> <li>・直近の電気料金請求書の写し</li> <li>・再生可能エネルギー比率の表示がある書類の写し</li> </ul>

## 工事後（実績報告）の手続き

必要な書類	書類作成上の注意
①所沢市スマートハウス化 推進補助金実績報告書兼 請求書【様式第 11 号】	<ul style="list-style-type: none"> <li>・申請書への押印は不要ですが、記載内容を修正する場合は該当箇所に必ず訂正印（朱肉を使うタイプの印鑑）をお願いいたします。</li> <li>・通知書に記された日付・番号・交付決定額をお書きください。<span style="border: 1px solid black; padding: 2px;">訂正不可</span></li> </ul>
②領収書の写し	<ul style="list-style-type: none"> <li>・発行元の社判が必要です。</li> <li>・宛名は申請者としてください。</li> <li>・契約書の金額と領収書のコピー金額が何らかの理由で異なる場合は、但し書きに「所沢市スマートハウス化推進補助対象工事費¥〇〇〇〇（税抜）を含む」など補助対象工事に要する費用が含まれていることが分かるように記載してください。（国の補助金が差し引かれた額をお支払いした場合は、国の補助金額が分かる書類等を添付してください。）</li> </ul>
③工事中・後の写真	<ul style="list-style-type: none"> <li>・工事前の写真と同一の角度・順番での撮影をしてわかりやすくまとめてください。</li> <li>・計画図面、見積書等の番号や符号と対応させてください。</li> <li>・カラーでご用意ください。</li> </ul>
④対象要件の製品が施工されたことが分かる書類	<ul style="list-style-type: none"> <li>・対象要件の製品を使用した改修が申請者の住宅で実施されたかを確認しています。<span style="border: 1px solid black; padding: 2px;">現場名</span>、<span style="border: 1px solid black; padding: 2px;">現場住所</span>、<span style="border: 1px solid black; padding: 2px;">現場に使用した材料の商品名や型番</span>、<span style="border: 1px solid black; padding: 2px;">量、寸法等</span>の全てが明記されたものをご提出ください。（国の補助金で発行される性能証明書など、現場名の記載のない書類のみではお受け取りできません。国の補助金の性能証明書でご提出いただく場合は、<u>余白に現場名（〇〇様邸など）の記載+業者の社判や担当者印、又は現場名が分かる書類を添付いただき</u>、必要明記事項が全て確認できるようにしてください。）</li> </ul>

## 1 機器費

No.	設置場所	機材の種類 (寸法含む)	数量	熱貫流率	単価	金額
1	AW-1	引違サッシ Low-E 透明 (型) (165×09)	1	2.22	34,000	34,000
2	AW-2	引違サッシ Low-E 透明 (型) (165×15)	1	3.46	71,000	71,000
3	AW-3	たてすべり窓 Low-E 透明 (型) (26×70)	1	3.46	23,000	23,000
1	AD-1	断熱玄関ドア D2仕様	1	3.46	196,000	196,000
					合計	324,000

## 2 設置工事費

	上記取り付け費	200,000
	サッシ廻りの補修工事費	150,000
	合計	350,000

## 3 合計

	機器費	324,000
	設置工事費	350,000
	合計	674,000



補助金の対象となる窓	
居室（LDK、和室、寝室、子ども部屋など）に設置された窓	
条件	<ul style="list-style-type: none"> <li>その居室にある外部に面した<u>全ての窓（勝手口も含む）を施工</u>する。</li> <li>施工する窓の熱貫流率は<math>3.5W/(m^2 \cdot K)</math>以下。</li> </ul>
例外	上記の要件に当てはまる施工を1居室以上した場合 <u>トイレ、浴室、脱衣所</u> の窓も補助対象となります。

補助金の対象とならない窓	
玄関、廊下、階段、居室以外の空間（納戸、WICなど）に設置された窓	
例外	居室との間に仕切りがなく、 <u>空間がつながっている場合</u> などは、同一空間として1居室とみなし、居室の窓を補助対象とするには、その空間にある窓すべての施工が必要です。その場合のみ、上記の窓も補助金の対象となります。

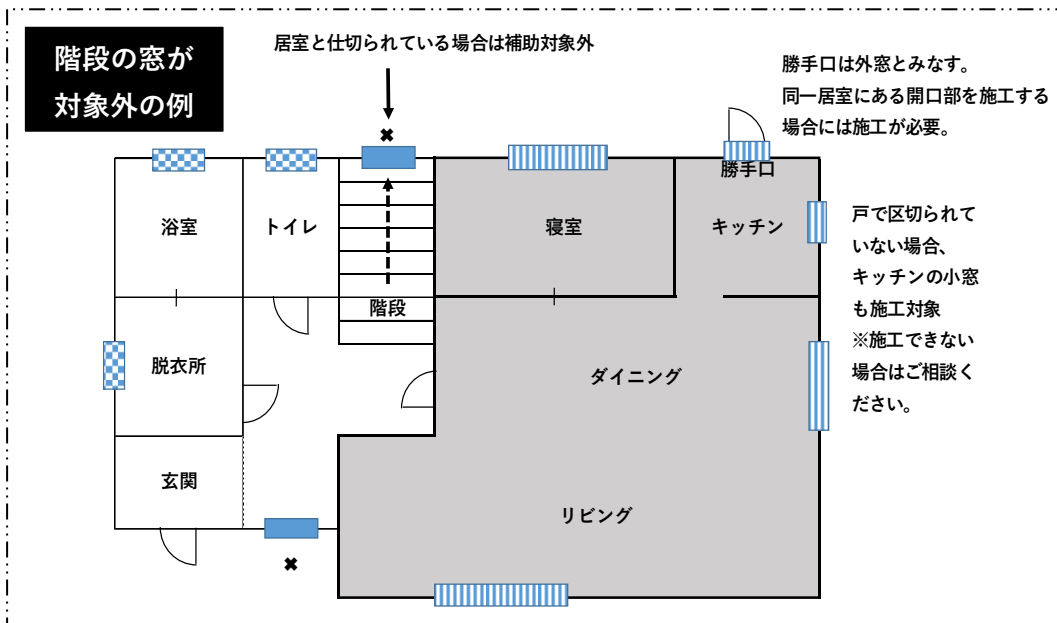

補助金の対象にならない窓

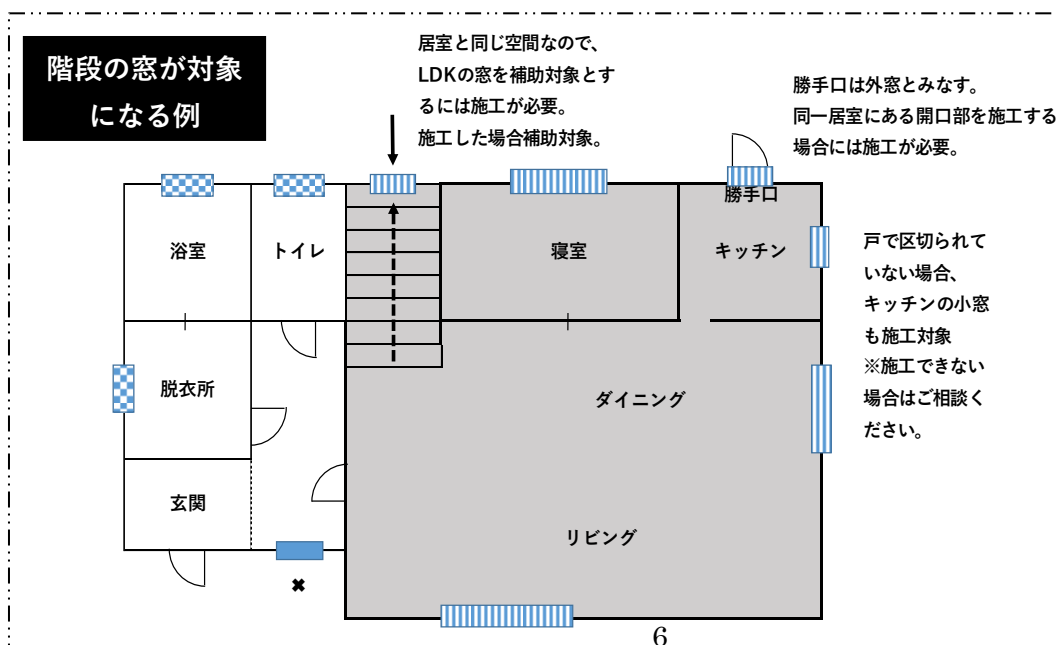

同じ居室内にあるすべての窓を施工した場合補助金の対象となる窓



居室を1部屋以上施工した場合のみ補助金の対象となる窓

- 該当窓、ガラス及び玄関ドアの熱貫流率については、工事施工者又は製造会社にご確認ください。

内窓の設置の際、外窓の熱貫流率が不明な場合は、アルミサッシで単板ガラスの外窓と仮定して熱貫流率を算定してください。

- リビングと和室がふすまで仕切られているが、リビングのみしか施工しない場合（※上記の場合、リビングと和室は合わせて1居室とみなすため、和室の外部に面した窓も施工することが条件となります。頑丈な戸や引き戸等の場合は別居室とみなします。）

- 勝手口は外窓とみなします。

- 部材の性能を証する書類（カタログ等）は、施工する製品の熱貫流率が分かる書類をご用意ください。

#### 【その他】

- 申請は原則工事着工 30 日前までの申請となります。  
書類に不足・不備等があった場合は、お電話にてご連絡することがございます。申請書のお電話番号は、日中連絡が取れるご連絡先をご記入ください。また、お手元に控えを保管していただき、電話番号(04-2998-9133)マチごとエコタウン推進課をご登録いただく、などされますとご申請内容の確認が順調に進められて便利です。

**連絡がつかず書類不備等の申請条件が揃わずに、工事が開始してしまった場合は補助金をお出しすることができません。** あらかじめご承知おきください。

- 補助対象工事を完了した日から30日以内又は令和7年3月21日（金）のいずれか早い日 までに実績報告をご提出いただく必要があります。

課長	主幹	リーダー	担当
決裁年月日	令和 年 月 日		
情報公開	条例第7条第2号該当により一部非公開		

交付種別	所管課受理欄
交付 / 不交付	
不交付理由	

様式第1号

所沢市スマートハウス化推進補助金交付申請書（家庭用）

年 月 日

（宛先）所沢市長

住所	郵便番号
氏名	ふりがな
電話番号	
Eメール	

所沢市スマートハウス化推進補助金交付要綱第5条の規定に基づき、次のとおり補助金の交付を申請します。本申請に伴い、申請者の住所及び市税納入状況について確認することを承諾します。

1 申請の概要

交付申請額 （※加算を含む。）	_____ , 0 0 0 円		
補助対象項目の種類 （実施するものにチェックしてください。）	<input type="checkbox"/> 開口部の断熱改修 （外窓交換 / 内窓設置 / 窓ガラス交換 / 玄関ドアの交換）		
	<input type="checkbox"/> 断熱改修（床 / 壁 / 天井・屋根）		
	<input type="checkbox"/> 屋根の遮熱塗装		
	<input type="checkbox"/> 節水型トイレ（他の補助対象項目と合わせて実施する場合に限る。）		
	<input type="checkbox"/> 高断熱浴槽（他の補助対象項目と合わせて実施する場合に限る。）		
加算措置の該当の有無	三世代同居	該当 / 非該当	18歳未満を含む三世代が同居し、日常生活を営んでいる場合、「2 交付申請額の内訳」の合計額の10%が加算されます。
	小規模事業者の利用	該当 / 非該当	所沢市の認める「小規模事業者」が施工した場合、「2 交付申請額の内訳」の合計額の3%が加算されます。
	環境負荷の少ない電力プラン利用	該当 / 非該当	再生可能エネルギー比率50%以上の電力プランを利用している場合、「2 交付申請額の内訳」の合計額の20%が加算されます。



## 2 交付申請額の内訳

補助対象の種類	交付申請額 (円) (千円未満切捨て)
開口部の断熱改修	
断熱改修	
屋根の遮熱塗装	
節水型トイレ	
高断熱浴槽	
合計 (合算で上限 30 万円)	

■加算措置の適用を受ける場合の交付申請額 (加算措置が該当する場合のみ記述してください。)	
「2 交付申請額の内訳」における 交付申請額の合計 …①	_____ 円
加算額の合計 …② ( <ul style="list-style-type: none"> <li>・三世同居<sup>※1</sup> ①×0.1</li> <li>・小規模事業者の利用 ①×0.03</li> <li>・環境負荷の少ない電力プラン利用<sup>※2</sup> ①×0.2</li> </ul> )	_____ 円 <sup>※3</sup>
加算後の交付申請額 (①+②)	_____ 円 <sup>※3</sup>

※1 三世が同居していることを証する書類 (住民票等) の添付が必要です。

※2 再エネ比率 50%以上の電力プランを使用していることを証する書類 (直近の電気料金請求書等) の添付が必要です。

※3 千円未満切捨てです。

## 3 振込口座 (申請者名義の口座をご記入ください。)

金融機関名	支店名	本店・支店 出張所・支所					
預金種別	<input type="checkbox"/> 普通 <input type="checkbox"/> 当座	口座番号					
口座名義人	ふりがな						

## 4 申請手続の委任

申請手続を本人又は同一世帯以外の方に委任する場合に、ご記入ください。

代理人

住所

ふりがな

代理人氏名

電話番号

Eメール

法人その他の団体にあつては、事務所又は事業所の所在地、名称及び担当者の氏名を記入してください。

私は、上記の者を代理人として、補助金の申請に係る手続について、委任します。

申請者

氏名

# 事業計画書【開口部の断熱改修】

1 枚目 / 2 枚

■断熱性能	外窓の交換	製品名	
		メーカー名	
		サッシの仕様	<input type="checkbox"/> アルミサッシ <input type="checkbox"/> 樹脂サッシ <input type="checkbox"/> 複合サッシ <input type="checkbox"/> 木製サッシ
		ガラスの種類	<input type="checkbox"/> 複層ガラス <input type="checkbox"/> LOW-E 複層ガラス <input type="checkbox"/> 真空ガラス <input type="checkbox"/> 単板ガラス
		ガラスの厚さ	mm
		熱貫流率	W/m <sup>2</sup> ・K
	内窓の設置	製品名	
		メーカー名	
		サッシの仕様	<input type="checkbox"/> アルミサッシ <input type="checkbox"/> 樹脂サッシ <input type="checkbox"/> 複合サッシ <input type="checkbox"/> 木製サッシ
		ガラスの種類	<input type="checkbox"/> 複層ガラス <input type="checkbox"/> LOW-E 複層ガラス <input type="checkbox"/> 真空ガラス <input type="checkbox"/> 単板ガラス
		ガラスの厚さ	mm
		熱貫流率	W/m <sup>2</sup> ・K
	ガラスの交換	製品名	
		メーカー名	
		中空層の厚さ	mm
		ガスの有無	
		熱貫流率	W/m <sup>2</sup> ・K
	玄関ドアの交換	製品名	
		メーカー名	
		枠と戸の仕様 (枠：金属製遮熱構造) (戸：フラッシュ構造の戸) など	枠：  戸：
		ガラスの種類	<input type="checkbox"/> 複層ガラス <input type="checkbox"/> LOW-E 複層ガラス <input type="checkbox"/> 真空ガラス <input type="checkbox"/> 単板ガラス
熱貫流率		W/m <sup>2</sup> ・K	
■工事期間		年 月 日 ~ 年 月 日	

	大きさ	申請者記入欄	審査欄 (市記入)
外窓交換	2.8㎡以上	ヶ所 × 10,000円 円	
	1.6㎡以上 2.8㎡未満	ヶ所 × 8,000円 円	
	0.2㎡以上 1.6㎡未満	ヶ所 × 6,000円 円	
内窓設置	2.8㎡以上	ヶ所 × 9,000円 円	
	1.6㎡以上 2.8㎡未満	ヶ所 × 7,000円 円	
	0.2㎡以上 1.6㎡未満	ヶ所 × 5,000円 円	
ガラス交換	1.4㎡以上	ヶ所 × 8,000円 円	
	0.8㎡以上 1.4㎡未満	ヶ所 × 5,000円 円	
	0.1㎡以上 0.8㎡未満	ヶ所 × 3,000円 円	
玄関ドアの交換		ヶ所 × 40,000円 円	
交付申請額		円	

## 面積計算書（開口部改修 **外窓**の交換）

	外窓の交換
大	2.8㎡以上
中	1.6㎡以上 2.8㎡未満
小	0.2㎡以上 1.6㎡未満

※見積書の番号と揃えてお書きください

※サッシを含む寸法でご記入ください。

※面積(㎡)…小数点第3位切捨て

No.	幅 (mm)	高さ (mm)	面積 (㎡)	大 <input type="checkbox"/>	中 <input type="checkbox"/>	小 <input type="checkbox"/>
計 (箇所)						

## 面積計算書（開口部改修 内窓の設置）

	内窓の設置
大	2.8㎡以上
中	1.6㎡以上 2.8㎡未満
小	0.2㎡以上 1.6㎡未満

※見積書の番号と揃えてお書きください

※サッシを含む寸法でご記入ください。

※面積(㎡)…小数点第3位切捨て

No.	幅 (mm)	高さ (mm)	面積 (㎡)	大 <input type="checkbox"/>	中 <input type="checkbox"/>	小 <input type="checkbox"/>
計 (箇所)						

面積計算書（開口部改修 **ガラス**の交換）

	ガラスの交換
大	1.4㎡以上
中	0.8㎡以上 1.4㎡未満
小	0.1㎡以上 0.8㎡未満

※見積書の番号と揃えてお書きください

※面積(㎡)…小数点第3位切捨て

No.	幅 (mm)	高さ (mm)	面積 (㎡)	大 <input type="checkbox"/>	中 <input type="checkbox"/>	小 <input type="checkbox"/>
計 (箇所)						

## 施工写真（カラー）

<p style="text-align: center;"><b>改修前</b> 写真（カラー）添付</p> <p style="text-align: center;">窓全体が写るようにお撮り下さい。</p>	<b>改修前</b>
	<p>工事場所</p> <p>例：1階和室 AW-1</p>
<p style="text-align: center;"><b>改修中</b> 写真（カラー）添付</p> <p style="text-align: center;">改修前との写真と同じアングルからお撮りください。</p>	<b>改修中</b>
<p style="text-align: center;"><b>改修後</b> 写真（カラー）添付</p> <p style="text-align: center;">改修前との写真と同じアングルからお撮りください。</p>	<b>改修後</b>

カラー写真のご提出はこちらの台紙に貼り付けせず、PCでの印刷等でも問題ありません。

※どの箇所のお写真かわかるようにご提出ください。

《事前申請時》エコリフォーム用チェックリスト	申請者	職員
〈申請にあたって〉		
施工地は市内の居住地か ※予定含む		
市税の滞納はないか		
〈補助金交付申請書〉 様式第 1 号		
申請日は記入されているか		
訂正がある場合、訂正印（朱肉を使うタイプの印鑑）をしているか		
交付申請額に誤りがないか ※ <b>訂正不可</b> のため間違っていたら再提出になります		
日中連絡のつく電話番号が記入されているか（代理人を含む）		
振込口座は申請者本人名義か		
加算措置の該当/非該当に丸がついているか		
未記載の欄がないか		
〈添付資料〉		
事業計画書（対象項目ごと）は漏れなく記載されているか		
契約書（双方の押印があるもの）、内訳がわかる見積書の写しが添付されているか		
申請者名と契約書、見積書の宛先は一致しているか		
契約書に工期が記されているか。 <b>受付日より後の日付か</b>		
施工地と工事場所は合致しているか		
施工図面が添付されているか（平面図、立面図） ※ない場合は手書き可 断熱改修：居室単位で設計されているか 遮熱塗装：屋根全面を塗る設計になっているか ※玄関、節水型トイレ、高断熱浴槽の場合は図面不要		
施工前の写真（カラー）が添付されているか		
部材の性能を証するカタログ等（写し）は添付され対象要件を満たしているか ・開口部改修 熱貫流率 3.5 以下 ・断熱改修 建築物省エネ法の断熱材の熱抵抗値の基準 ・遮熱塗装 JIS K5675 に適合しているか、または一覽に載っている塗料か ・トイレ JIS K5207（洗浄水量 6.5 ℓ 以下） ・高断熱浴槽 JIS K5532（湯温降下 4 時間で 2.5℃以内）		
〈必要に応じた添付資料〉 ※該当する場合のみ提出		
建物所有者共有名義人同意書（別紙 1-1 号）が添付されているか。（※自署のみ、印字は再提出） ※申請者以外の所有者や名義人がいるか窓口で確認		
三世代が同居（18 歳未満の子と同居）していることを証する書類（住民票原本※ <b>コピー不可</b> + 世帯構成員の続柄に関する届出（別紙 1-2 号））が添付されているか		
再エネ比率 50%以上の電力プランで電力会社と契約していることが分かる書類（直近の請求書の写し、再エネ比率の表示がある書類の写し、など）が添付されているか ※各電力会社の HP 等で電力構成を確認できます		



課長	主幹	リーダー	担当
決裁年月日	令和 年 月 日		
情報公開	条例第7条第2号該当により一部非公開		

交付種別	所管課受理欄
交付 / 不交付	
不交付理由	

様式第11号

所沢市スマートハウス化推進補助金実績報告書兼請求書（家庭用）

年 月 日

（宛先）所沢市長

住 所	郵便番号
氏 名	ふりがな
電話番号	
Eメール	

所沢市スマートハウス化推進補助金交付要綱第9条の規定に基づき、次のとおり添付書類を添えて報告し、補助金の交付を請求します。

請求の概要

決定 通知 番号	年 月 日		第 号
交付請求額 （※加算を含む。）	_____ , 000 円		
補助対象項目の 種類 （実施したものに チェックして ください。）	<input type="checkbox"/> 開口部の断熱改修 （外窓交換 / 内窓設置 / 窓ガラス交換 / 玄関ドアの交換）		
	<input type="checkbox"/> 断熱改修 （ 床 / 壁 / 屋根・天井 ）		
	<input type="checkbox"/> 屋根の遮熱塗装		
	<input type="checkbox"/> 節水型トイレ		
	<input type="checkbox"/> 高断熱浴槽		
加算措置の 該当の有無	三世同居	該当 / 非該当	18歳未満を含む三世同居し、日常生活を営んでいる場合、「2 交付申請額の内訳」の合計額の10%が加算されます。
	小規模事業者の利用	該当 / 非該当	所沢市の認める「小規模事業者」が施工した場合、「2 交付申請額の内訳」の合計額の3%が加算されます。
	環境負荷の少ない電力プランの利用	該当 / 非該当	再生可能エネルギー比率50%以上の電力プランを利用している場合、「2 交付申請額の内訳」の合計額の20%が加算されます。

※ この請求について、手続を本人又は同一世帯以外の方に委任する場合に、ご記入ください。

代理人住所	郵便番号
代理人氏名	ふりがな
電話番号	
Eメール	

法人その他の団体にあつては、事務所又は事業所の所在地、名称及び担当者の氏名を記入してください。

《工事後 実績報告・請求時》エコリフォーム用チェックリスト	申請者	職員
<b>&lt;報告にあたって&gt;</b>		
申請書の住所と施工住居は住民登録地で間違いないか ※エコリフォーム後に転入する場合、実績報告時には必ず住民登録地を施工住居に移す必要があります		
市税の滞納がないか		
<b>&lt;補助金実績報告書兼請求書&gt;様式第 11 号</b>		
申請日は記入されているか		
日中連絡のつく電話番号が記入されているか。(代理人を含む)		
訂正がある場合、訂正印（朱肉を使うタイプの印鑑）を使用しているか		
通知書右上に記された日付・番号及び交付額を正しく記入しているか <b>修正不可 誤りがあるときは再提出</b>		
加算措置の該当/非該当に丸がついているか		
未記載の欄がないか。		
<b>&lt;添付資料&gt;</b>		
社印等がある領収書等が添付されているか（※日付が当該年度の4月1日以降であるか） <b>契約書の金額と領収書のコличествоは合っているか</b> ※契約書の金額と領収書のコличествоが何らかの理由で異なる場合は、但し書きに「所沢市スマートハウス化推進補助対象経費¥〇（税抜）を含む」など、補助対象工事に要する費用が含まれていることがわかるように記載してください（国の補助金コличествоが差し引かれた額をお支払いした場合は、国の補助金コличествоが分かる書類等を添付してください。） <b>【契約金額を変更した場合】</b> ・変更契約書及び変更見積書の写しを提出してください。開口部の断熱改修などの場合、完成図面も添付してください ※補助対象項目に変更がある場合は、 <b>工事前に</b> 変更申請書（様式第8号）の提出が必要です		
領収書の宛名は申請者と同じか		
施工箇所の写真が添付されているか。（施工中、施工後のカラー写真） ※工事前の写真と同一アングルでわかりやすくまとめてください ※断熱改修の場合、断熱材の厚みがわかる写真（断熱材に定規等を当てた写真）		
対象要件の製品が施工されたことがわかる書類（納品書等）は添付されているか ※ <b>現場名、現場住所、施工した商品名、型番、量、寸法等すべてが明記されたもの</b> ※国の補助金で発行される性能証明書など、現場名の記載のない書類では代用できません。国の補助金の性能証明書でご提出いただく場合は、余白に現場名（〇〇様邸など）の記載+業者の社判や担当者印、又は現場名がわかる書類を添付いただき、必要明記事項が全て確認できるようにしてください。		

〔 建物所有者  
共有名義人 〕 同意書

(宛先) 所沢市長

私は、所沢市スマートハウス化推進補助金交付申請について、次の事項に同意します。

・建物所有者に関する事項

自己所有の建築物等に対して、所沢市スマートハウス化推進補助金交付要綱に基づく補助対象事業を実施することに同意します。

・共有名義人に関する事項

自己が共同名義となり実施した補助対象事業について、下記のことを申請者とし、所沢市スマートハウス化推進補助金を申請することに同意します。又、同一の補助対象項目を申請できるのは、一年度に付き一回限りであることを承諾します。

申請者 住所 \_\_\_\_\_

氏名 \_\_\_\_\_

年 月 日

同意者 住所 \_\_\_\_\_

氏名 \_\_\_\_\_

同意者 住所 \_\_\_\_\_

氏名 \_\_\_\_\_

同意者 住所 \_\_\_\_\_

氏名 \_\_\_\_\_

※同意者が複数いる場合には、全員の署名をお願いいたします。

## 世帯構成員の続柄に関する届出

年 月 日

(宛先) 所沢市長

(申請者)

住所	郵便番号
氏名	ふりがな
電話番号	

所沢市スマートハウス化推進補助金において、三世帯同居による加算措置を受けるにあたり、同居している構成員の続柄は次のとおりで相違ないことを届け出ます。

氏名	生年月日	年齢	申請者との 続柄

※申請者も含め、同居している全員の記載をお願いいたします。

※性的少数者の方で、「所沢市パートナーシップ・ファミリーシップ届出受理証明カード」の交付を受けた方はカードの写しも必要です。